



PROMOTORA
DE VIVIENDA CHIAPAS
GOBIERNO DE CHIAPAS

LEY DE INGRESOS Y PRESUPUESTO DE EGRESOS

EJERCICIO FISCAL 2019

¿Qué es la Ley de Ingresos y cuál es su importancia?

La Ley de ingresos es aquella que establece anualmente los ingresos del Gobierno Federal, estatal y municipal que deberán recaudarse por concepto de impuestos, derechos, productos, aprovechamientos, emisión de bonos, préstamos, etc. Que serán destinados a cubrir los gastos públicos en las cantidades estimadas en la misma.



Ejecutivo
propone



Congreso
aprueba Ley de
Ingreso



¿De dónde obtienen los gobiernos sus ingresos?

Del cobro de los impuestos, derechos, aprovechamientos y otras contribuciones que efectúa el Estado, así como de recursos provenientes de la Federación, como son: participaciones, aportaciones federales y transferencias, asignaciones, subsidios y otras ayudas.



PROMOTORA DE VIVIENDA CHIAPAS

Origen de los Ingresos	Importe
<i>Participaciones, Aportaciones, Convenios, Incentivos Derivados de la Colaboración Fiscal y Fondos Distintos de Aportaciones.</i>	\$ 24,229,261.33
5811: Fondo General de Participaciones	21,594,644.48
5814: Fondo de Fiscalización y Recaudación	370,102.93
5817: Impuesto a la Venta Final de Gasolina y Diésel	2,264,513.92



¿Qué es el Presupuesto de Egresos y cual es su importancia?



El Presupuesto de Egresos especifica el monto y destino de los recursos económicos que el Gobierno requiere durante un ejercicio fiscal, es decir, un año, para obtener los resultados comprometidos y demandados por los diversos sectores de la sociedad.

16	PRESUPUESTO										NTA
90	DEUDA	18572	G	56993	REDUCCIONES	RECURSOS	4				
92	6C	7R	22390	RE	03307	O690173648472718	A0492317				
	03	T	34713	E	28536	G09285738	EDUCACIÓN	9251702			
	2N	7	INDICADORES	54654	PROYECTOS	857309318	SALUD	237			
	300	D	839482710	IO	46076	A940382937491739	F	3842948			
	5M	1A	51113870S	17023	M938271728371829	ESTADOS	50				
	7I	2	SEGURIDAD	28180	A3041	INFRAESTRUCTURA	104395				
	8A	10020930837461	AUMENTOS	495839284728190	E92831753						



¿En qué se gasta?

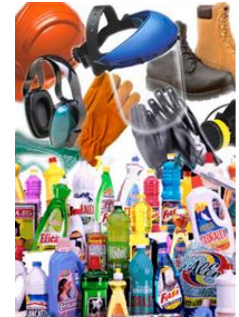

PROMOTORA DE VIVIENDA CHIAPAS

¿En qué se gasta?	Importe
<i>Total</i>	\$ 24,229,261.33
1000: Servicios Personales	20,094,644.48
2000: Materiales y Suministros	512,370.09
3000: Servicios Generales	2,122,246.76
4000: Transferencias, Asignaciones, Subsidios y Otras Ayudas	1,500,000.00



¿Para qué se gasta?



- Para fortalecer el Desarrollo Social, es decir, se tiene como finalidad mejorar el bienestar y calidad de vida de la población.
- Para obras y programas con propósito de impulsar y reactivar los sectores productivos del Estado.
- Para garantizar la seguridad Pública, impartir y procurar la justicia, administrar las finanzas públicas, atender asuntos de política interior, entre otros.





¿Qué pueden hacer los ciudadanos?

Para cualquier aclaración de dudas pueden ingresar a las siguientes paginas de internet :

<http://www.haciendachiapas.gob.mx/rendicion-ctas/informe-finanzas-pub/informacion-financiera-EP.asp>

<http://sfp.transparencia.chiapas.gob.mx/>

<https://provich.chiapas.gob.mx/rendicion-de-cuentas/informacion-financiera/>



depositphotos

Image ID: 15841152 www.depositphotos.com



PROMOTORA
DE VIVIENDA CHIAPAS
GOBIERNO DE CHIAPAS

Presupuesto Autorizado 2019 \$ 24'229,261.33

Servicios Personales \$20,094,644.48

Materiales y Suministros \$512,370.09

Servicios Generales \$2,122,246.76

Transferencias, Asignaciones, Subsidios y Otras Ayudas \$1,500,000.00



PROMOTORA
DE VIVIENDA CHIAPAS
GOBIERNO DE CHIAPAS